

# Installatiehandleiding

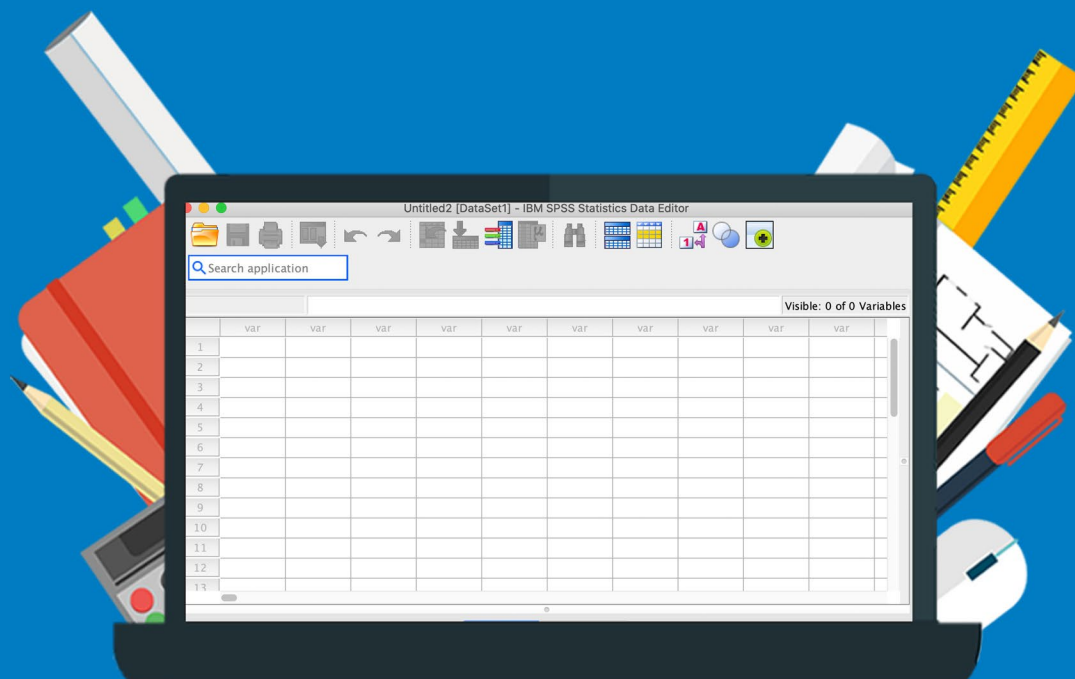

**SPSS 31**

Voor Mac

**Stap 1:** Download de bestelling. Deze kun je vinden in je account bij “Bestellingen”. Hier vind je ook de licentiecode. Klik op “Downloaden” om de download te starten. Dit kan even duren.



**Stap 2:** Let op: SPSS 32 zal elke installatie van versie 28 of later overschrijven. Klik op “Ga door”.

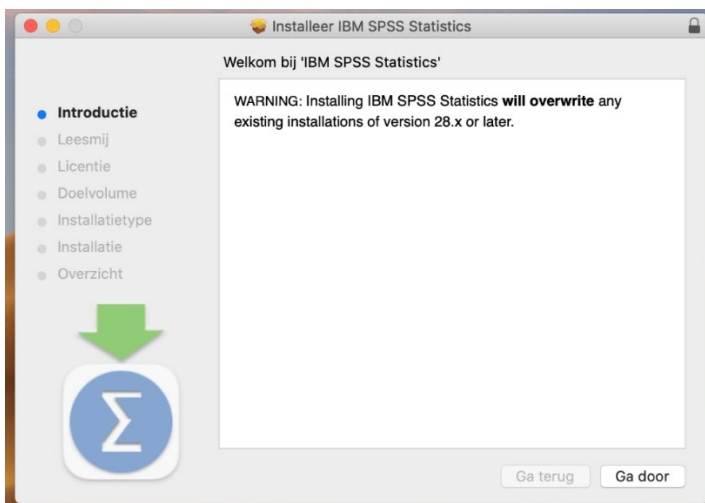

**Stap 3:** Lees de algemene voorwaarden door en klik op “Ga door”.

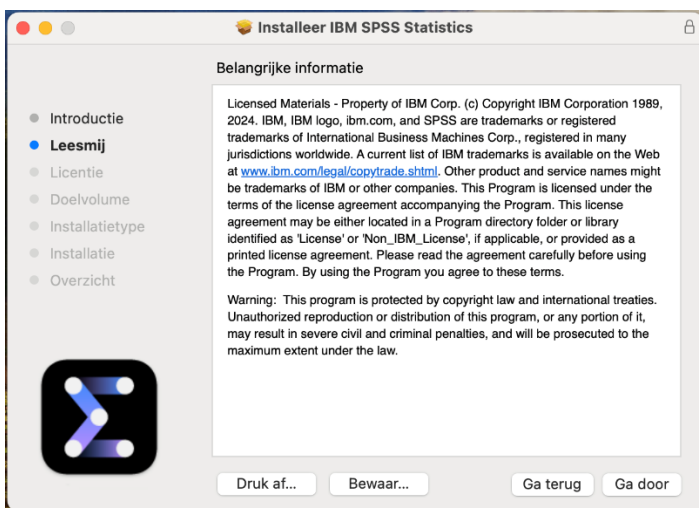

**Stap 4:** Lees de licentieovereenkomst door en klik op “Ga door”.

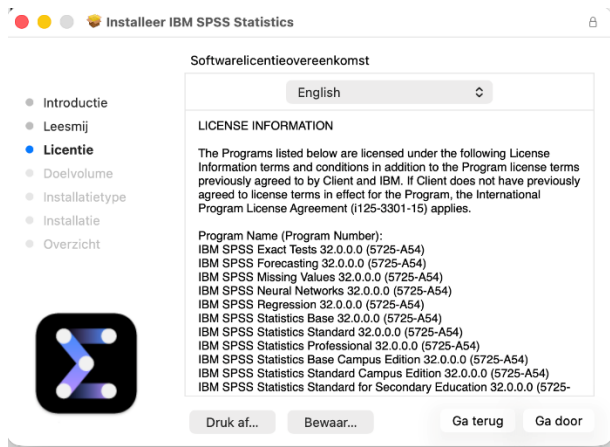

**Stap 5:** In dit scherm kun je de licentieovereenkomst accepteren. Klik op “Akkoord”.



**Stap 6:** Klik op “Installeer” om de installatie te starten.



**Stap 7:** Vul het wachtwoord van je Administrator account in en klik op “Installeer”, de installatie zal nu starten.

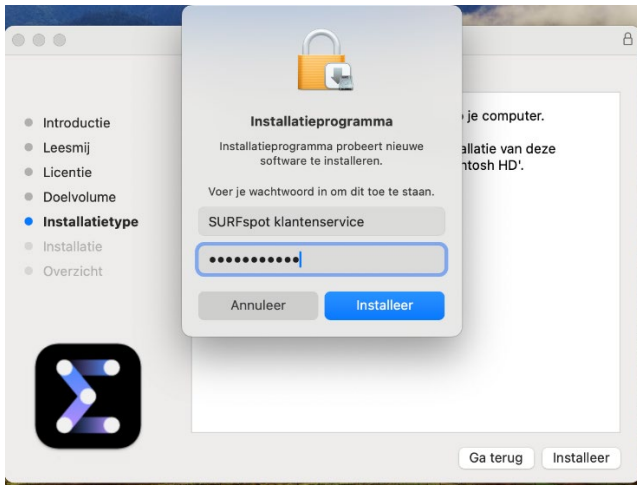

**Stap 8:** Als de installatie is afgerond zal de map vanzelf openen. Klik op “IBM SPSS Statistics”.



**Stap 9:** Er zal nu worden gevraagd om de licentie te activeren. Je krijgt hiervoor een scherm met twee opties. Kies voor de optie waar “Launch License Wizard” staat.

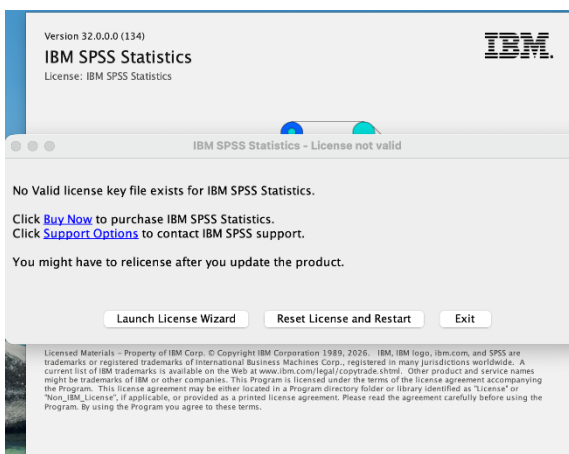

**Stap 10:** De License Wizard zal nu openen. Klik op “Next”.

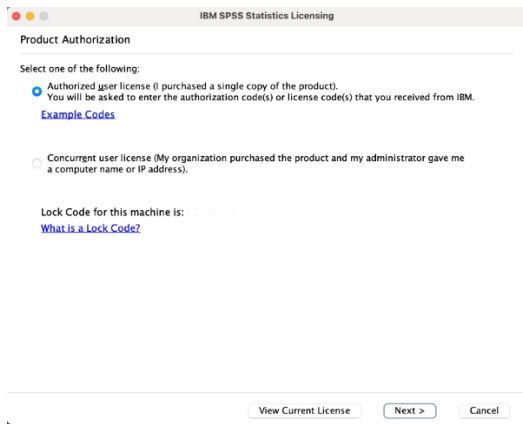

**Stap 11:** Vul in het gele vak bij “Enter code” je licentiecode in. Klik nu op “Add”. De licentiecode zal zich nu verplaatsen naar het grote witte vak dat onder “Enter code” staat. Klik op “Next”.

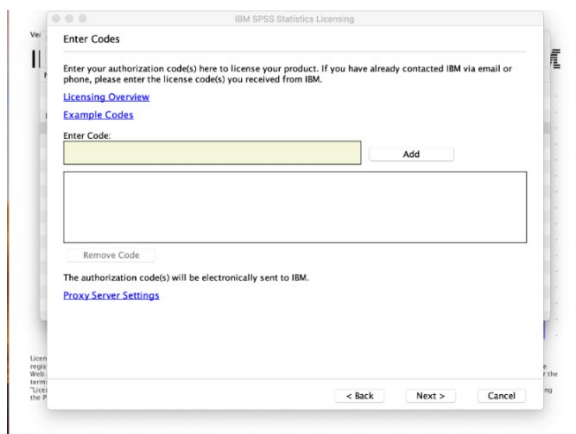

**Stap 12:** Je krijgt nu een melding te zien dat je licentiecode succesvol is geactiveerd. Klik op “Next”.

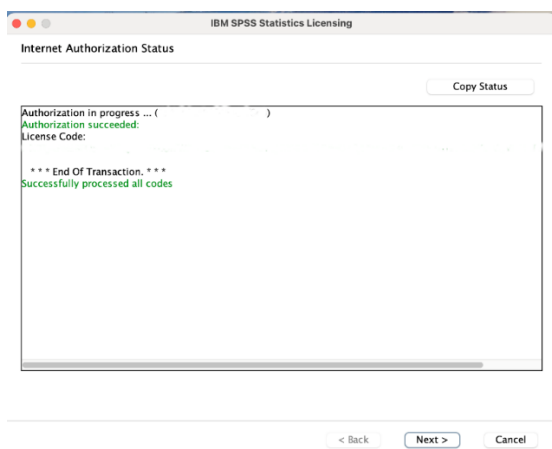

**Stap 13:** In het volgende scherm zie je tot wanneer je licentiecode geldig is. Klik op “Finish”.

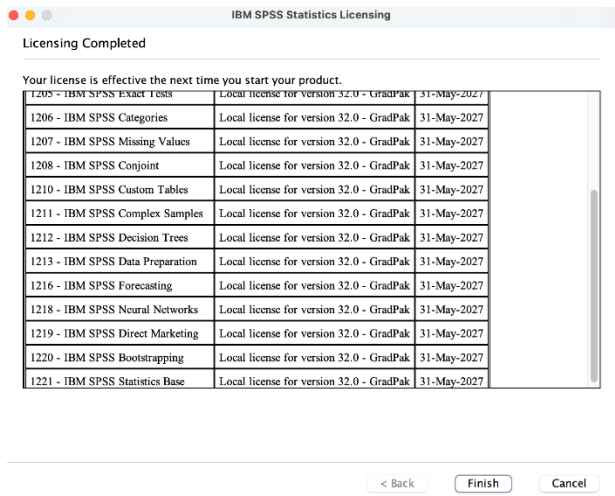

**Stap 14:** SPSS zal je nu vragen om opnieuw op te starten. Klik op “Restart”.



**Stap 15:** SPSS zal nu openen. Je kunt de software nu gebruiken!

