Installatiehandleiding

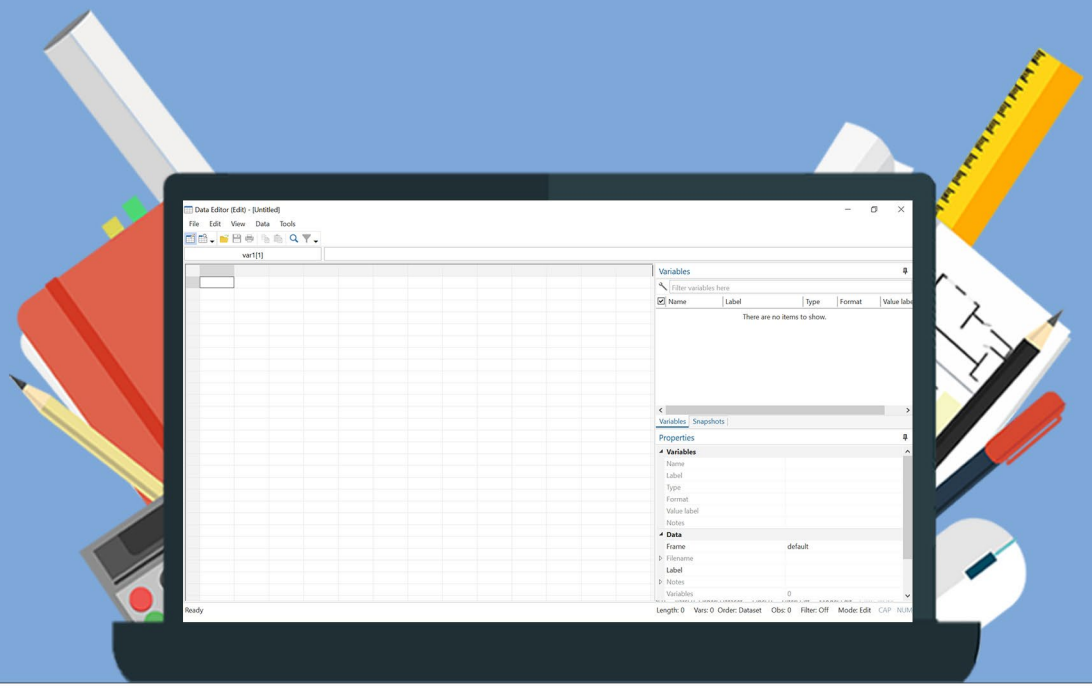

19

Stata 19

Voor Windows

Stap 1: Bestel Stata op SURFspot. Binnen 15 minuten zal je een aantal mailtjes van ons krijgen waarin jouw bestelling bevestigd wordt en waarin je de downloadgegevens krijgt. Deze gegevens kun je ook altijd terugvinden in jouw account onder “Bestellingen”.

Stap 2: Klik op de downloadlink en wacht tot het installatiebestand gedownload is. Dubbelklik op het bestand wanneer de download klaar is.

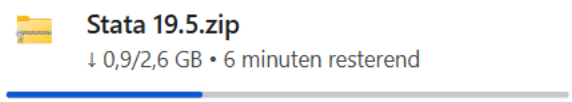

Stap 3: Klik met de rechtermuisknop op “Extract All…” of “Alles Uitpakken…”.

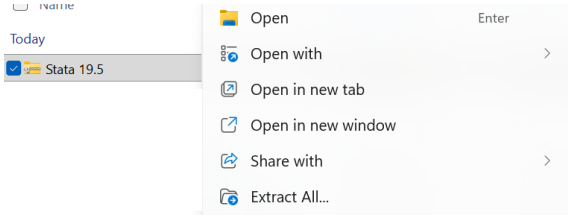

Stap 4: Kies nu de locatie waar je het bestand wilt uitpakken en klik op “Extract” of “Uitpakken”. Het .zip bestand wordt nu uitgepakt.

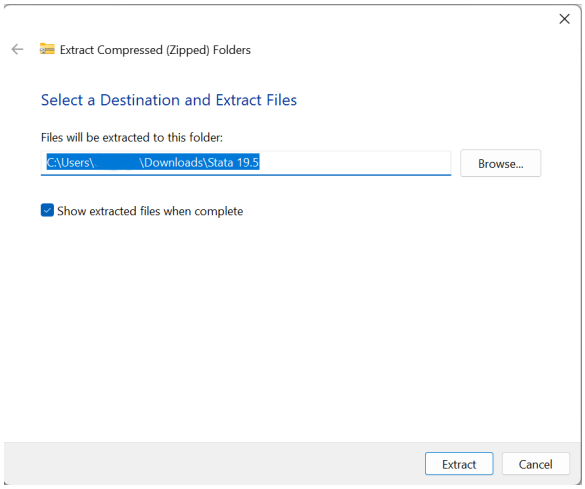

Stap 5: Klik op de map Stata 19.5.

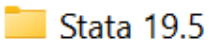

Stap 6: Klik op het onderste bestand, de installatie zal nu starten.

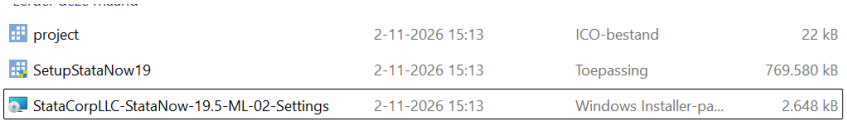

Stap 7: Het installatiebestand zal nu openen. Klik op “Next”.

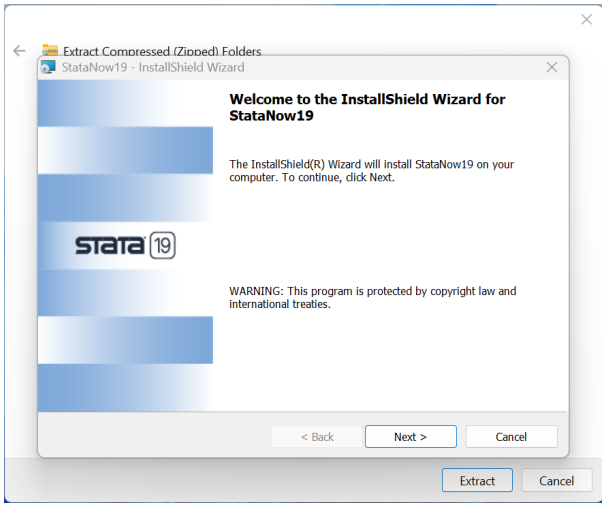

Stap 8: Ga akkoord met de licentieovereenkomst door op “I accept the terms in the license agreement” te klikken. Klik dan op “Next”.

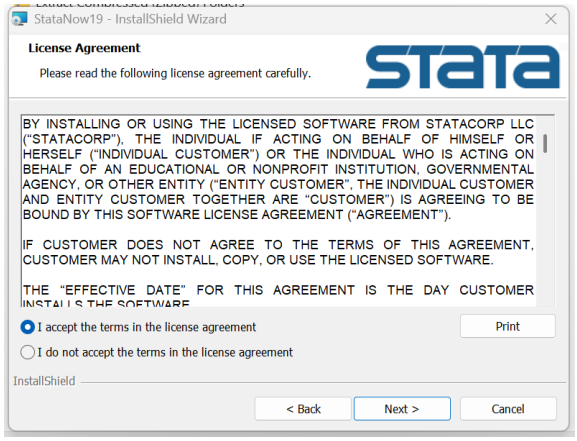

Stap 9: De gebruikersnaam is al ingevuld. Klik op “Volgende”.

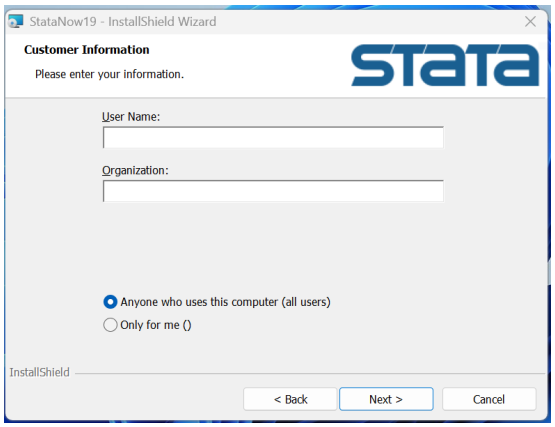

Stap 10: Selecteer “StataSE” en klik op “Next”.

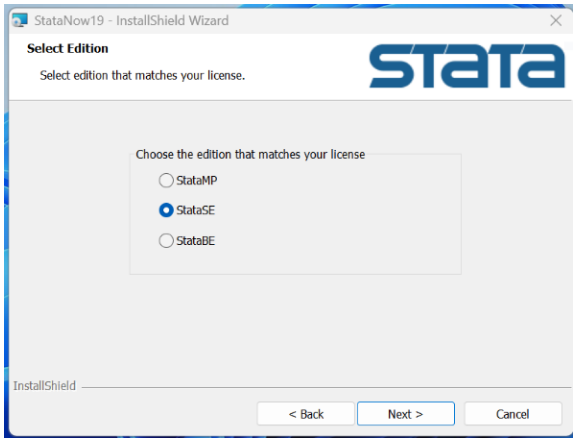

Stap 11: Kies waar je Stata wil installeren. Als je de installatiemap wilt wijzigen, klik dan op “Change…”. Als de juiste map is geselecteerd, klik dan op “Next”.

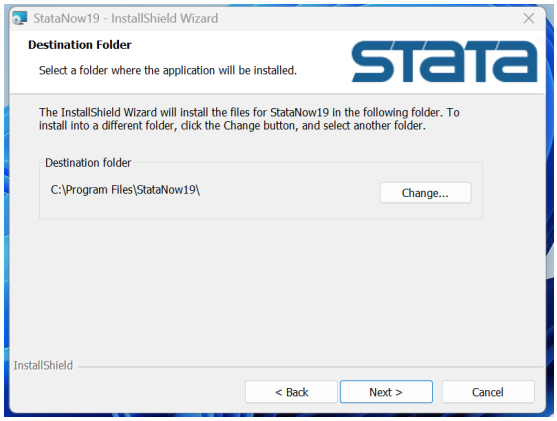

Stap 12: Kies voor “Use each other’s documents folder” en klik op “Next”.

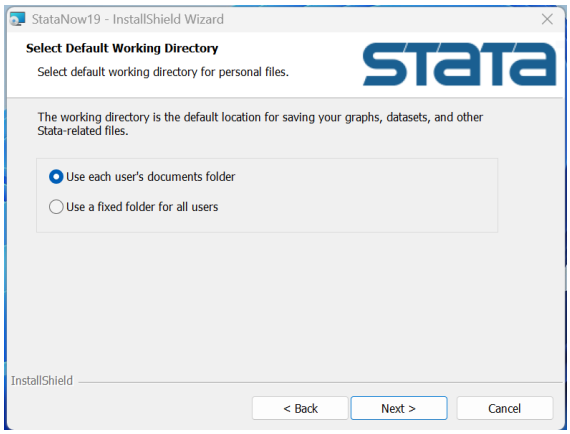

Stap 13: Klik op “Install” om de installatie te starten.

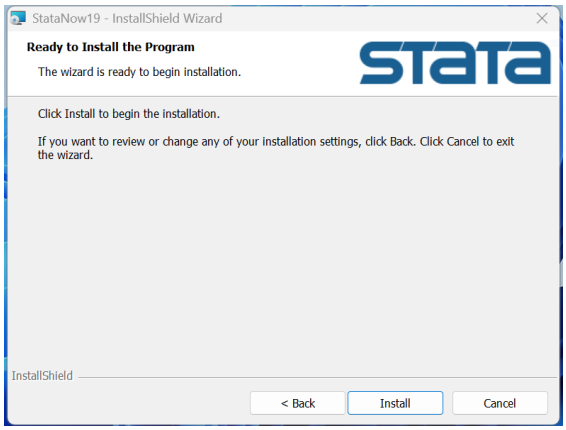

Stap 14: Je krijgt nu een melding dat Stata succesvol is geïnstalleerd. Klik op “Finish”. Als je dat wilt, kun je de licentie ook direct online activeren. Laat dan het vinkje “Register Stata online” aanstaan. Als je dit niet wilt, vink het dan uit.

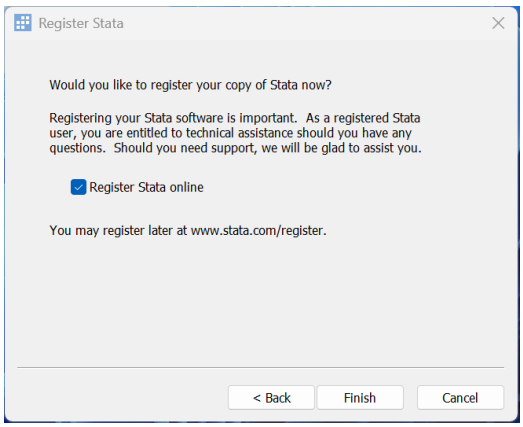

Stap 15: Open Stata. Klik op de Windows start button en typ “Stata” in de zoekbalk of kijk bij de recentelijk toegevoegde programma’s. Er zal direct gevraagd worden om de licentie te activeren. Vul de gevraagde informatie in. De gegevens bij “Serial number”, “Code” en “Authorization” zijn al ingevuld. Klik op “Next”.

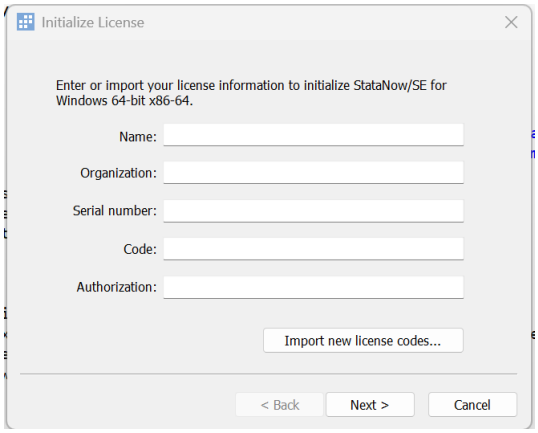

Stap 16: Stata 19.5 is nu geactiveerd. Je kunt aan de slag!

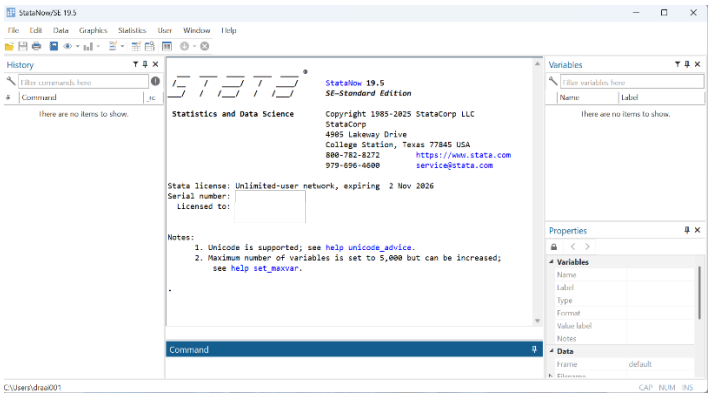

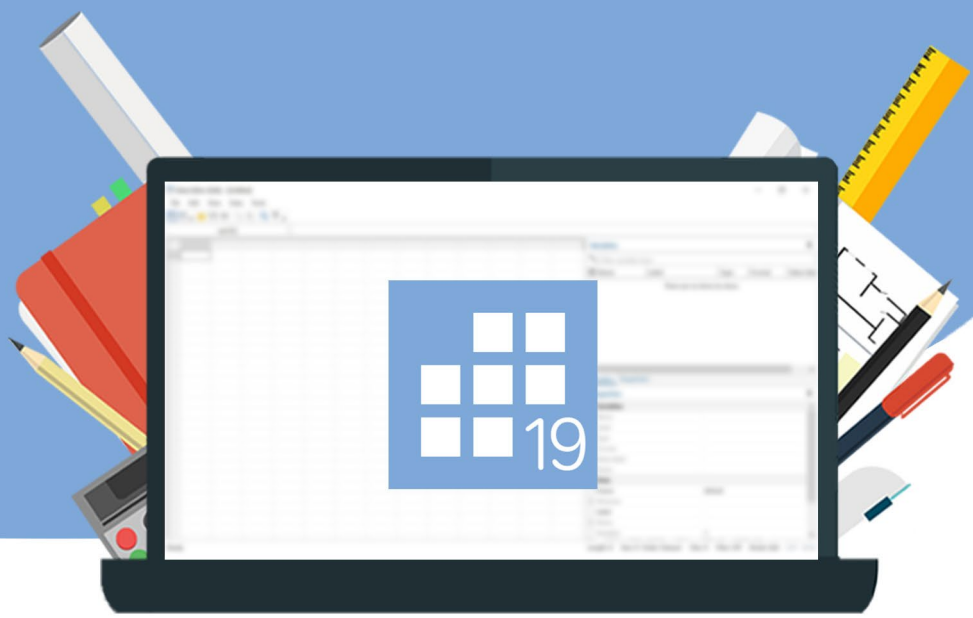
19