Installatiehandleiding

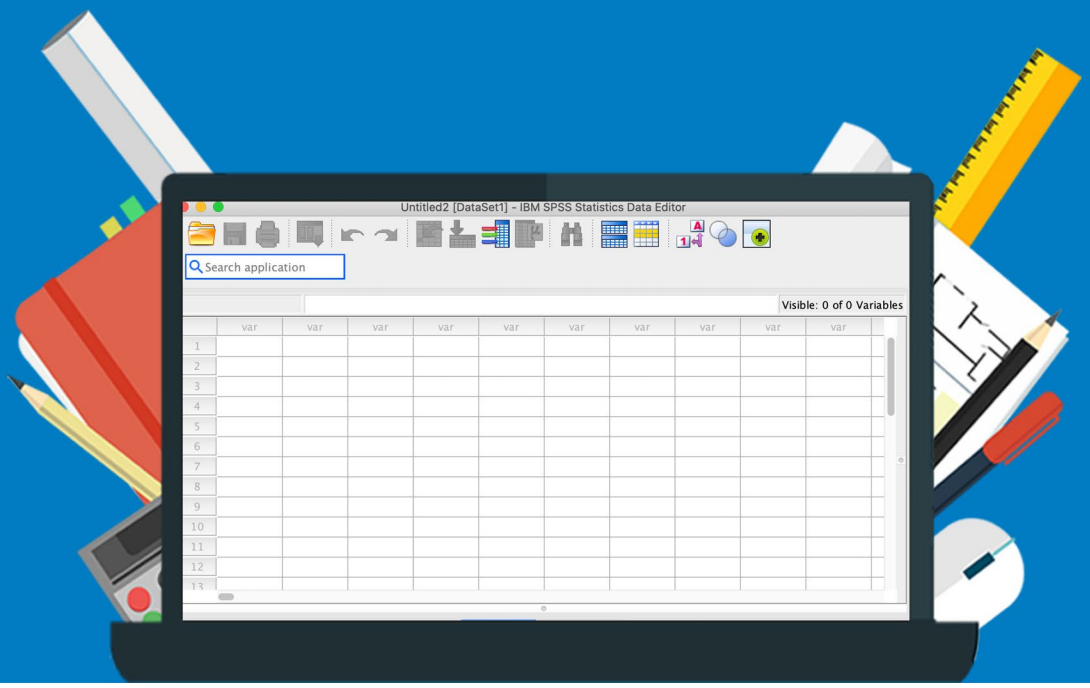

IBM SPSS

SPSS Statistics Interim Fix

Voor Windows

Let op: Er zijn twee Interim Fixes beschikbaar. Heb je SPSS na 17 april aangeschaft? Dan hoef je alleen Fix 2 te installeren. Deze fix kun je dus overslaan. Heb je SPSS voor 17 april aangeschaft? Dan moet je beide fixes installeren.

Interim Fix 1:

Om de Interim Fix te kunnen toepassen, moet je ingelogd zijn als Administrator.

Stap 1: Ga naar de map waar je SPSS hebt geïnstalleerd, meestal is dat C:\Program Files\IBM\SPSS Statistics\. Klik vervolgens met je rechtermuisknop op de map JRE.

Let op: Gebruik je SPSS 27? Dan is de installatiemap C:\Program Files\IBM\SPSS\Statistics\27.

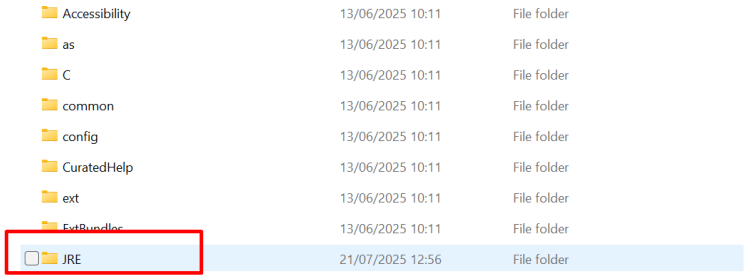

Stap 2: Klik op “Knippen”, of gebruik de sneltoetsen Ctrl + X.

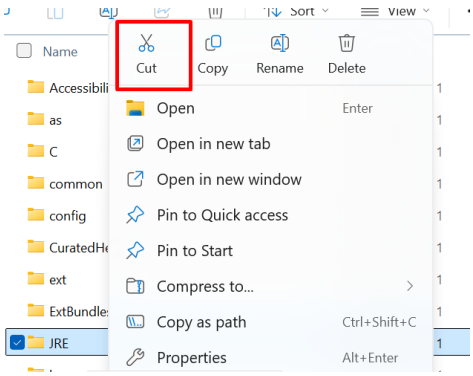

Stap 3: Om veilig te kunnen werken, maken we eerst een reservekopie van de huidige Java-map in SPSS. Verplaats de map JRE uit de SPSS-installatiemap **naar een veilige plek buiten de SPSS-map, bijvoorbeeld in een map op je bureaublad**. In dit geval is er een nieuwe map aangemaakt die “SPSS backup” heet. Klik met je rechtermuisknop op “Plakken”, of gebruik de sneltoetsen Ctrl + V.

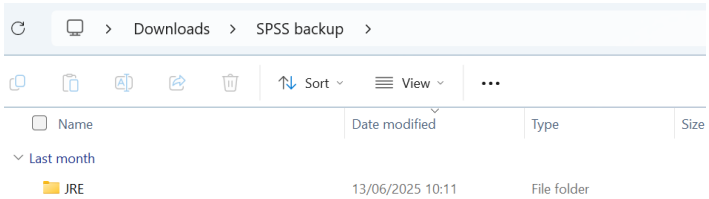

Stap 4: Start de download van de Interim Fix voor jouw versie van SPSS. In dit geval wordt de fix voor SPSS 31 gedownload.



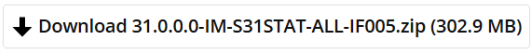

De link naar de Interim Fix voor de verschillende versies vind je hier:

- SPSS 27: https://surfdrive.surf.nl/index.php/s/dJM96TRBeRezz28
- SPSS 28: https://surfdrive.surf.nl/s/3adyBRCH4ZjYQCD
- SPSS 29: https://surfdrive.surf.nl/s/etFCsXJ85549QLw
- SPSS 30: https://surfdrive.surf.nl/s/8Xf7rA6imo3NFx7
- SPSS 31: https://surfdrive.surf.nl/s/wFWeKY2Ae249Ckm

Stap 5: Klik nu op het gedownloade bestand. Klik met de rechtermuisknop op het .zip bestand en kies voor “Alles Uitpakken…”.

Let op: Het kan zijn dat het bestand al is uitgepakt. In dat geval kun je stap 5 en 6 overslaan en direct doorgaan naar stap 7.

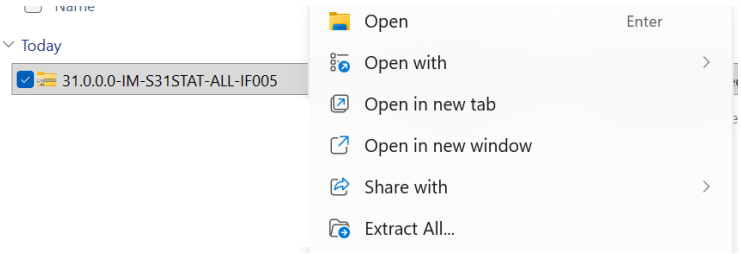

Stap 6: Kies waar je het .zip bestand wilt uitpakken en klik op “Uitpakken”.

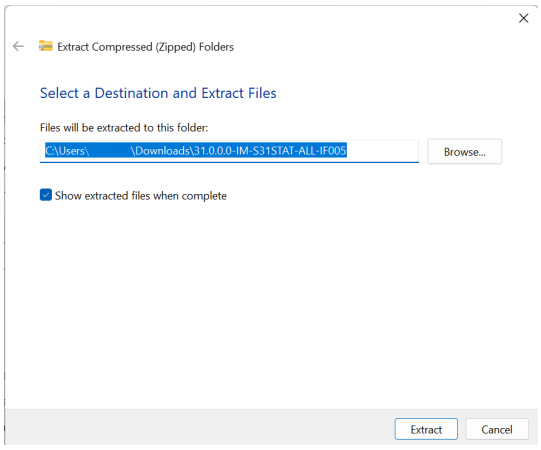

Stap 7: Open de “Win64” map.



Stap 8: Klik met de rechtermuisknop op de map “JRE” en kies voor “Knippen” op dezelfde manier als in stap 2.

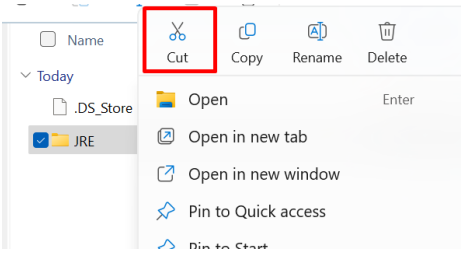

Stap 9: Ga terug naar de map waar je SPSS hebt geïnstalleerd en plak de “JRE” map in de installatiemap op dezelfde manier als in stap 3. Er zal nu om toestemming worden gevraagd om wijzigingen aan te brengen in de installatiemap. Klik op “Continue”.

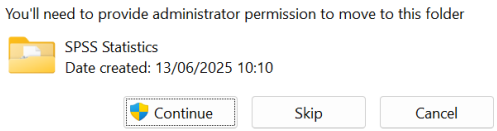

Stap 10: De bestanden worden nu overgezet, dit kan even duren.

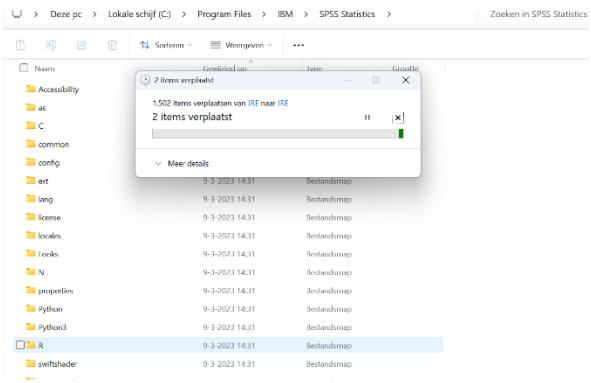

Stap 11: De nieuwe “JRE” map staat nu in de installatiemap. Aan de datum die bij de map staat, kun je zien dat deze recent gewijzigd is. De oude “JRE” map die je in stap 3 hebt verplaatst, hoef je niet te bewaren.

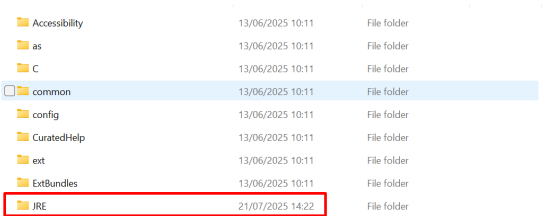

Stap 12: Je kunt nu weer aan de slag met SPSS!

Interim Fix 2:

Om de Interim Fix te kunnen toepassen, moet je ingelogd zijn als Administrator.

Stap 1: Ga naar de map waar je SPSS hebt geïnstalleerd, meestal is dat C:\Program Files\IBM\SPSS Statistics\. Klik vervolgens met je rechtermuisknop op de map JRE.

Let op: Gebruik je SPSS 27? Dan is de installatiemap C:\Program Files\IBM\SPSS\Statistics\27.

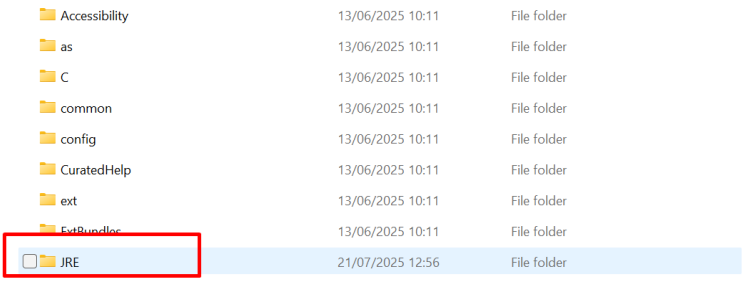

Stap 2: Klik op “Knippen”, of gebruik de sneltoetsen Ctrl + X.

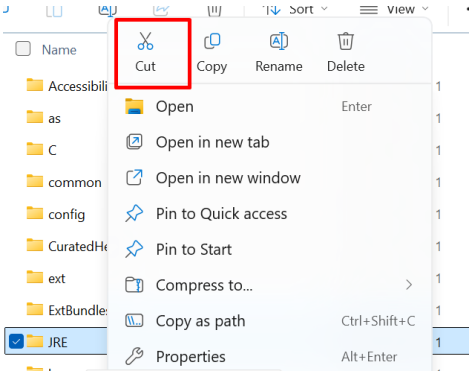

Stap 3: Om veilig te kunnen werken, maken we eerst een reservekopie van de huidige Java-map in SPSS. Verplaats de map JRE uit de SPSS-installatiemap **naar een veilige plek buiten de SPSS-map, bijvoorbeeld in een map op je bureaublad**. In dit geval is er een nieuwe map aangemaakt die “SPSS backup” heet. Klik met je rechtermuisknop op “Plakken”, of gebruik de sneltoetsen Ctrl + V.

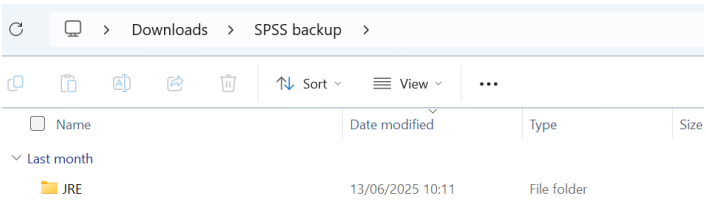

Stap 4: Start de download van de Interim Fix voor jouw versie van SPSS. In dit geval wordt de fix voor SPSS 31 gedownload.



De link naar de Interim Fix voor de verschillende versies vind je hier:

- SPSS 27: https://surfdrive.surf.nl/s/q87LZRa74QpG2Xm
- SPSS 28: https://surfdrive.surf.nl/s/zagyrsAgTjK9RaT
- SPSS 29: https://surfdrive.surf.nl/s/3oRC5rWSSAMNJFX
- SPSS 30: https://surfdrive.surf.nl/s/wSNSHxEATs59zTp
- SPSS 31: https://surfdrive.surf.nl/s/TjPmCMyjKJedf2W

Stap 5: Klik nu op het gedownloade bestand. Klik met de rechtermuisknop op het .zip bestand en kies voor “Alles Uitpakken…”.

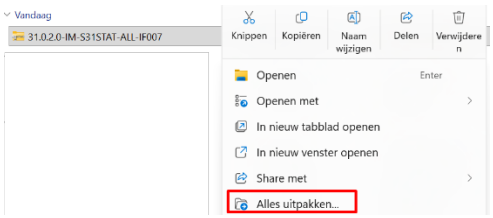

Let op: Het kan zijn dat het bestand al is uitgepakt. In dat geval kun je stap 5 en 6 overslaan en direct doorgaan naar stap 7.

Stap 6: Kies waar je het .zip bestand wilt uitpakken en klik op “Uitpakken”.

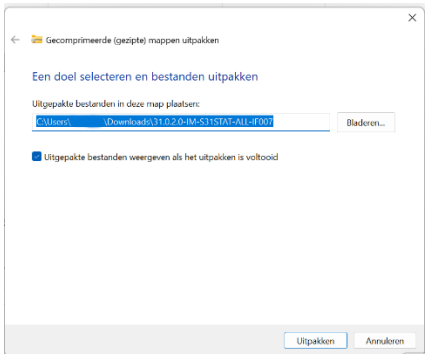

Stap 7: Open de “Win64” map.

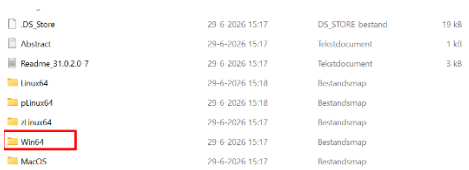

Stap 8: Klik met de rechtermuisknop op de map “JRE” en kies voor “Knippen” op dezelfde manier als in stap 2.

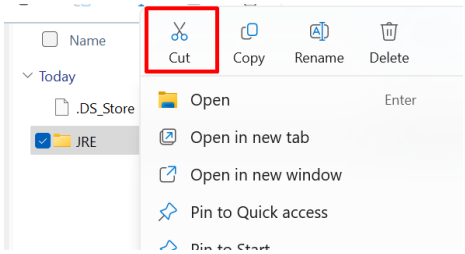

Stap 9: Ga terug naar de map waar je SPSS hebt geïnstalleerd en plak de “JRE” map in de installatiemap op dezelfde manier als in stap 3. Er zal nu om toestemming worden gevraagd om wijzigingen aan te brengen in de installatiemap. Klik op “Continue”.

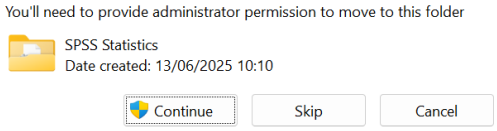

Stap 10: De bestanden worden nu overgezet, dit kan even duren.

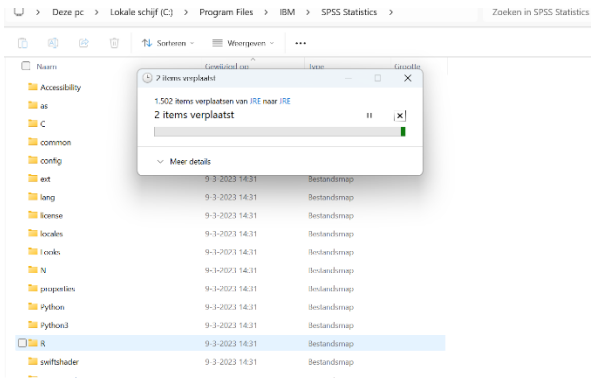

Stap 11: De nieuwe “JRE” map staat nu in de installatiemap. Aan de datum die bij de map staat, kun je zien dat deze recent gewijzigd is. De oude “JRE” map die je in stap 3 hebt verplaatst, hoef je niet te bewaren.

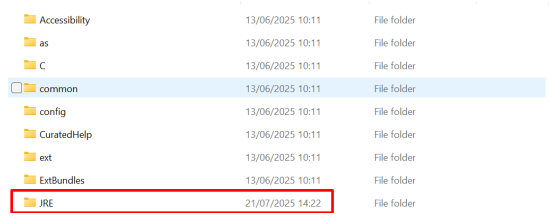

Stap 12: Je kunt nu weer aan de slag met SPSS!

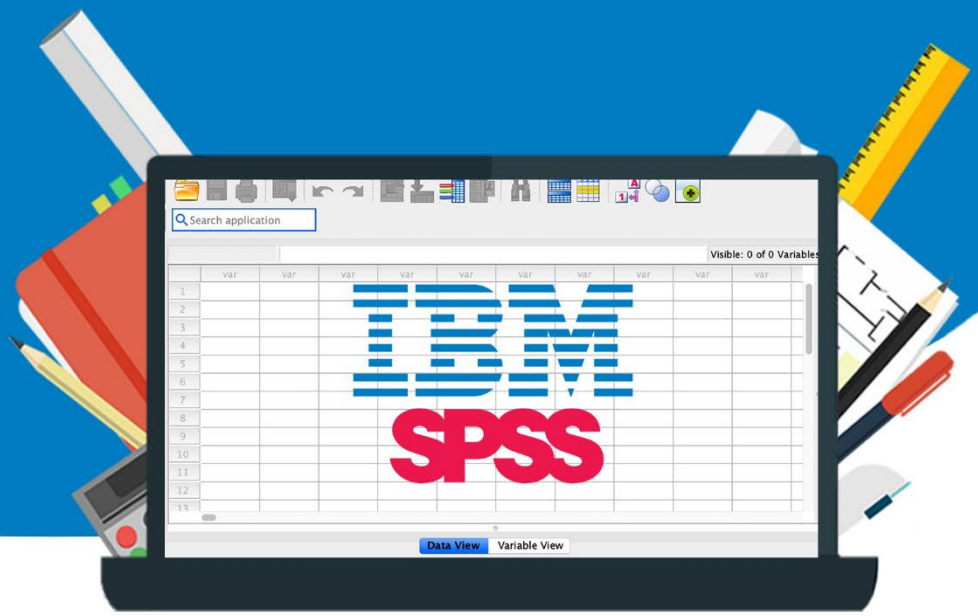
Search application
Visible: 0 of 0 Variables
IBM
SPSS
Data View
Variable View