

Installatiehandleiding

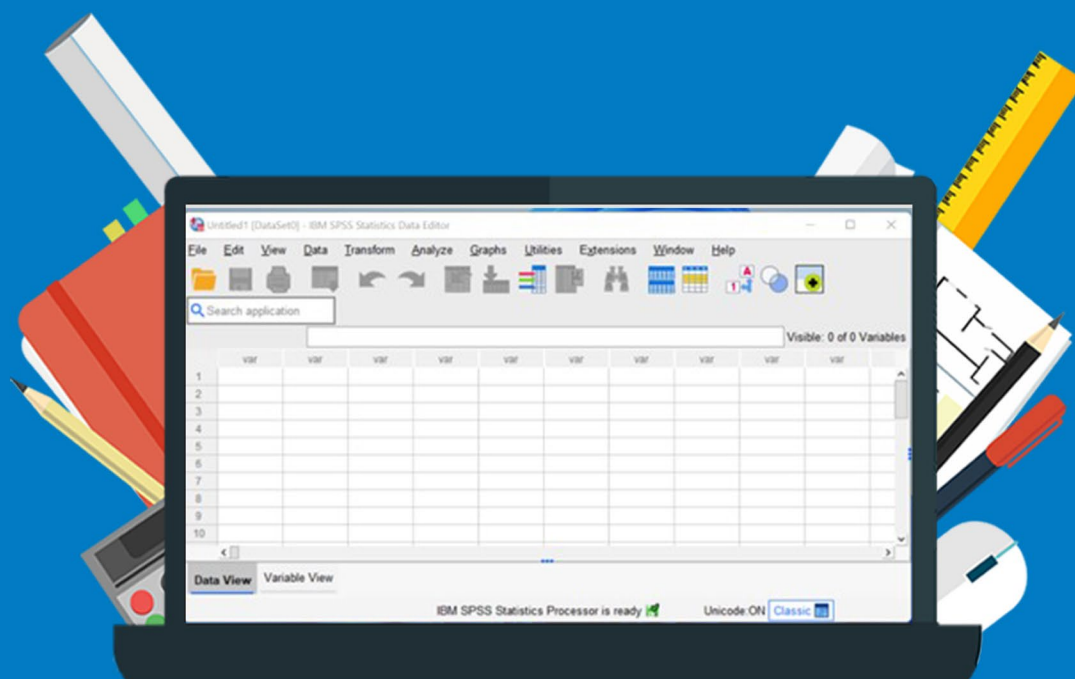

SPSS 29

Voor Windows

Voordat je de software installeert wijzen we je graag op het volgende:

- SPSS 29 is alleen beschikbaar in een 64-bit versie.

Stap 1: Download het installatiebestand van SPSS 29. Dit kun je doen door in je account naar 'Bestellingen' te gaan en daar op 'Downloaden' te klikken. Het installatiebestand zal nu downloaden, dit kan even duren.

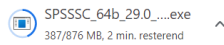

Stap 2: Klik op het gedownloadte bestand. De installatie zal nu beginnen. **Let op:** SPSS 29 zal een installatie van SPSS 28.x of later overschrijven. Klik op 'Next'.



Stap 3: Mocht je toch nog je oude installatie van SPSS willen behouden, dan kun je hier de naam van de map van je vorige installatie wijzigen. Klik in dat geval op 'Open folder' en wijzig de naam van de map. Als je dit gedaan hebt of als dit niet nodig is, klik dan op 'Next'.

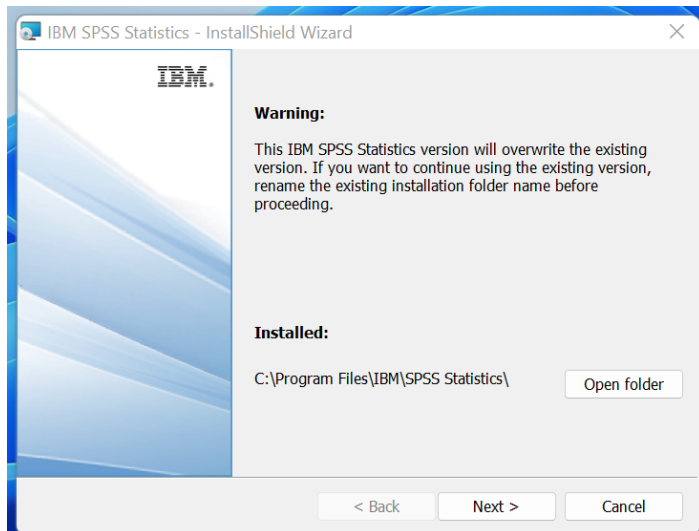

Stap 4: Accepteer de voorwaarden en klik op 'Next'.

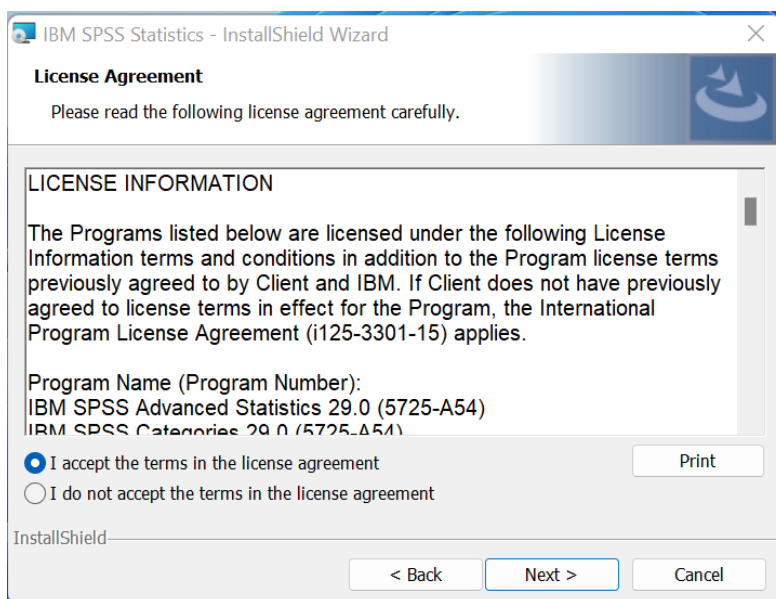

Stap 5: Kies de map waar je SPSS 29 wilt installeren en klik op 'Next'.

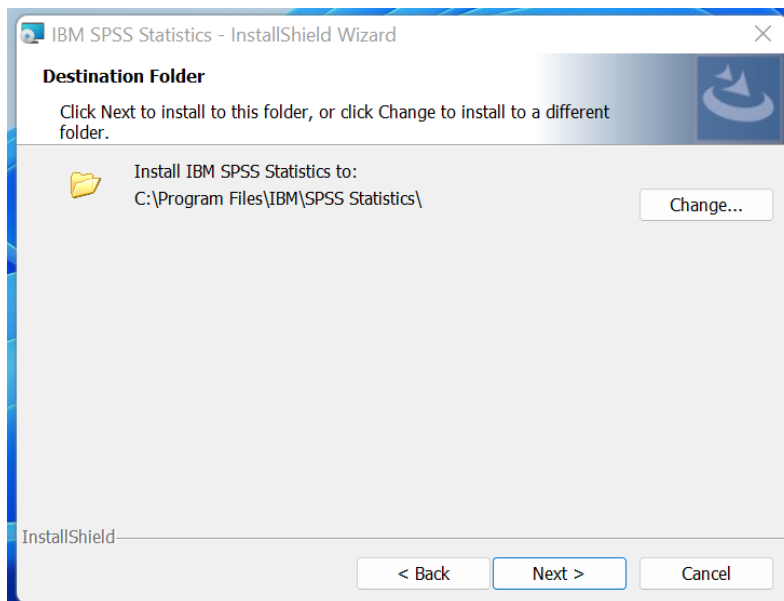

Stap 6: Klik 'Install' om de installatie te starten.

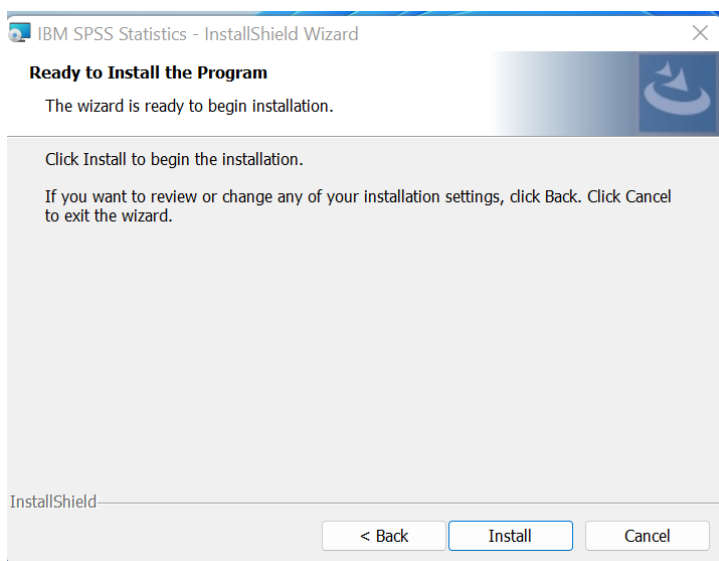

Stap 7: SPSS zal nu installeren, dit kan even duren. Klik op 'Finish' als de installatie compleet is.

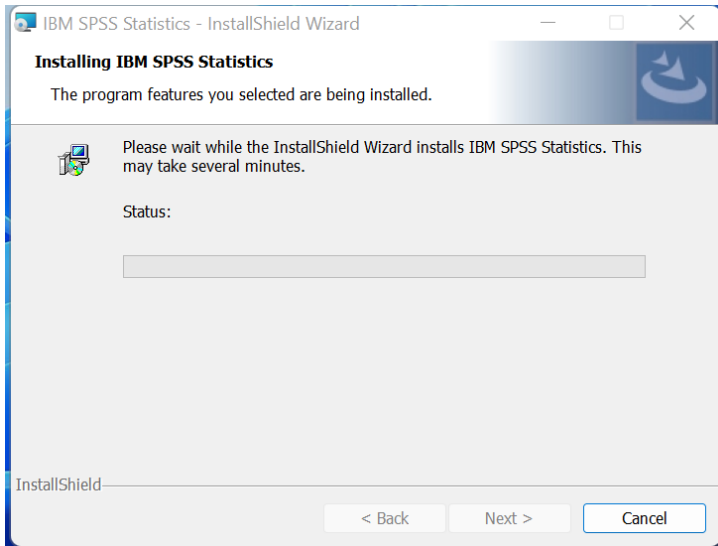

Stap 8: Je kunt nu kiezen tussen 'Login with IBM ID' of de optie 'Apply Existing License'. Kies voor de optie 'Apply Existing License'.

Version: 29.0.0.0 (241)

IBM SPSS Statistics

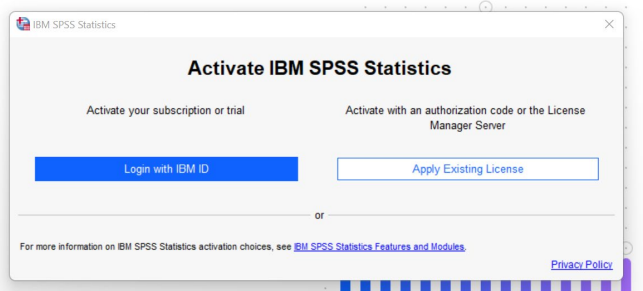

Licensed Materials - Property of IBM Corp. © Copyright IBM Corporation and its licensors 1989, 2022. IBM, IBM logo, ibm.com, and SPSS are trademarks or registered trademarks of International Business Machines Corp., registered in many jurisdictions worldwide. A current list of IBM trademarks is available on the Web at www.ibm.com/legal/copytrade.shtml. Other product and service names might be trademarks of IBM or other companies. This Program is licensed under the terms of the license agreement accompanying the Program. This license agreement may be either located in a Program directory folder or library identified as "License" or "Ilog, IBM_License", if applicable, or provided as a printed license agreement. Please read the agreement carefully before using the Program. By using the Program you agree to these terms.



Stap 9: Kies in het volgende scherm voor ‘Launch License Wizard’. De License Wizard zal nu openen.

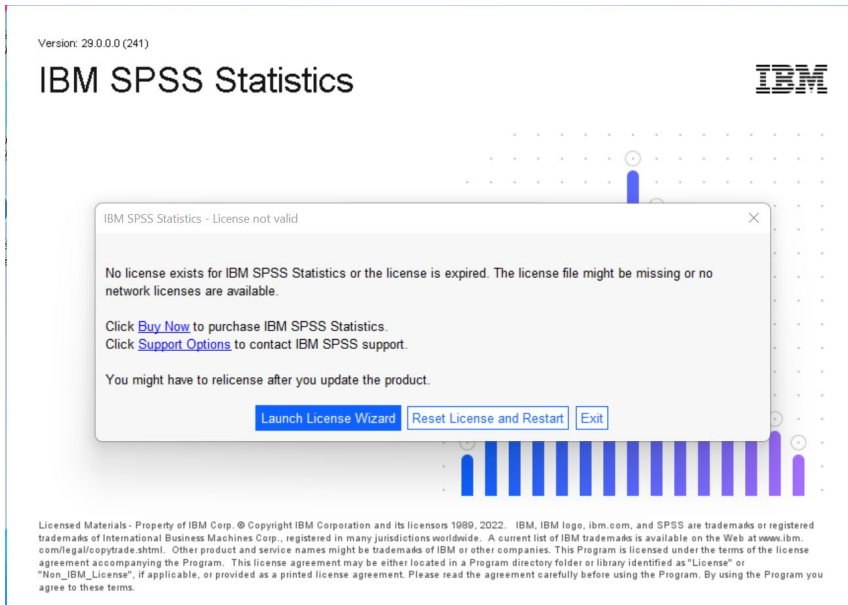

Stap 10: Kies voor de optie ‘Authorized user license’ en klik dan op ‘Next’.

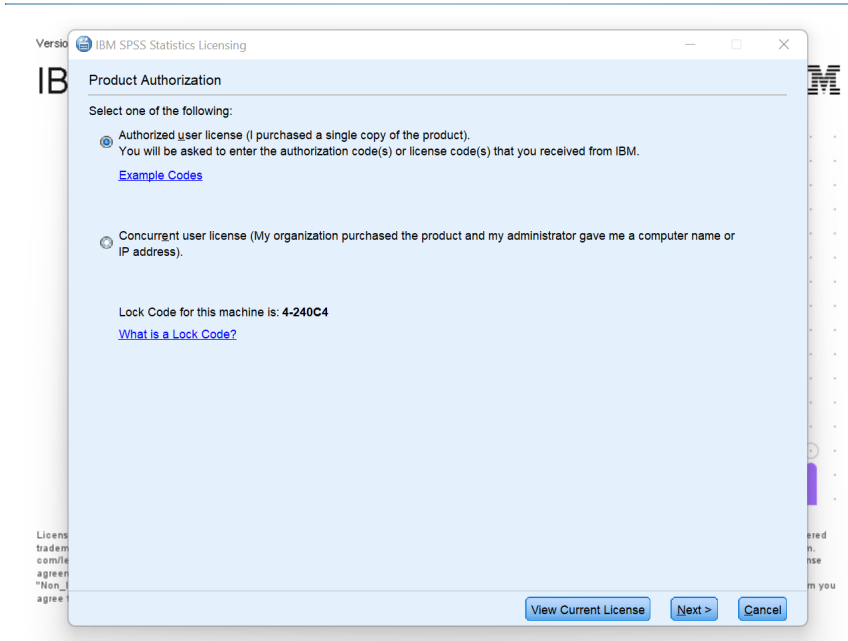

Stap 11: Vul bij 'Enter code' je licentiecode in en klik op 'Add'. De licentiecode zal nu verschijnen in het lege witte vak onder 'Enter code'. Klik op 'next'.

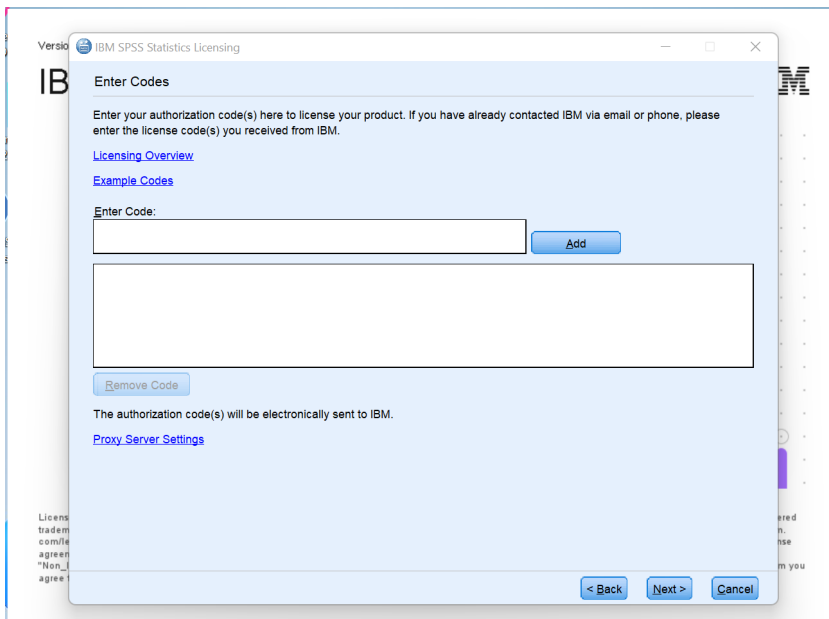

Stap 12: Je krijgt nu een melding dat de licentie is geactiveerd. Klik op 'next'.

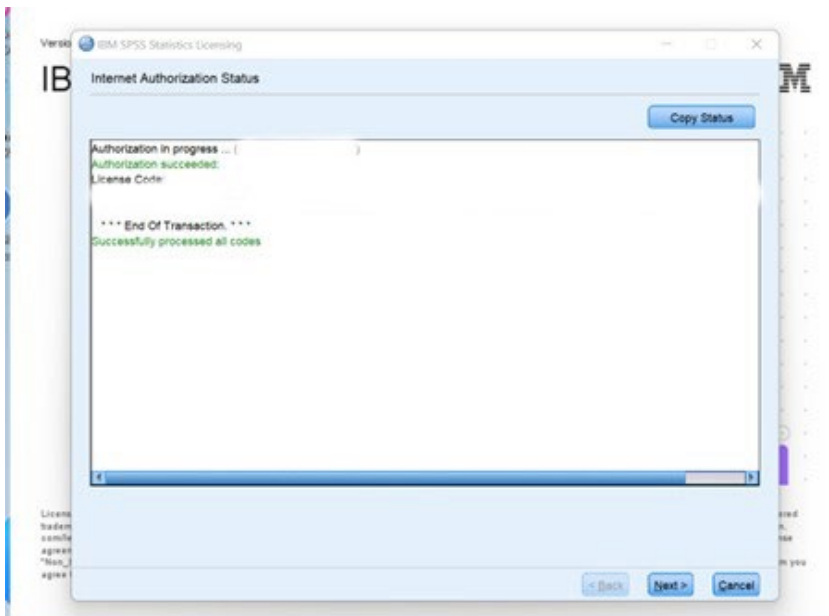

Stap 13: In het volgende scherm zie je tot wanneer je licentie geldig is. Klik op 'Finish'.

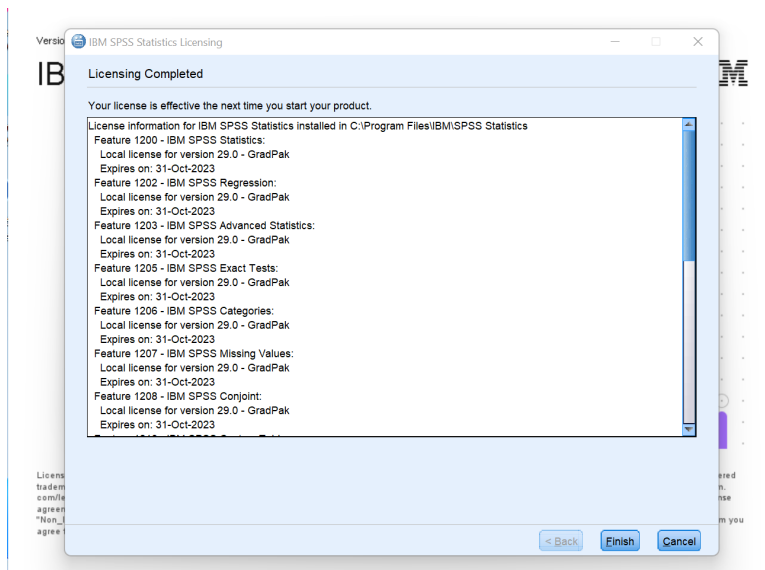

Stap 14 (indien van toepassing): SPSS zal nu vragen om te herstarten zodat de nieuwe licentie geactiveerd kan worden. Klik op 'Restart'. SPSS 29 zal nu opstarten.

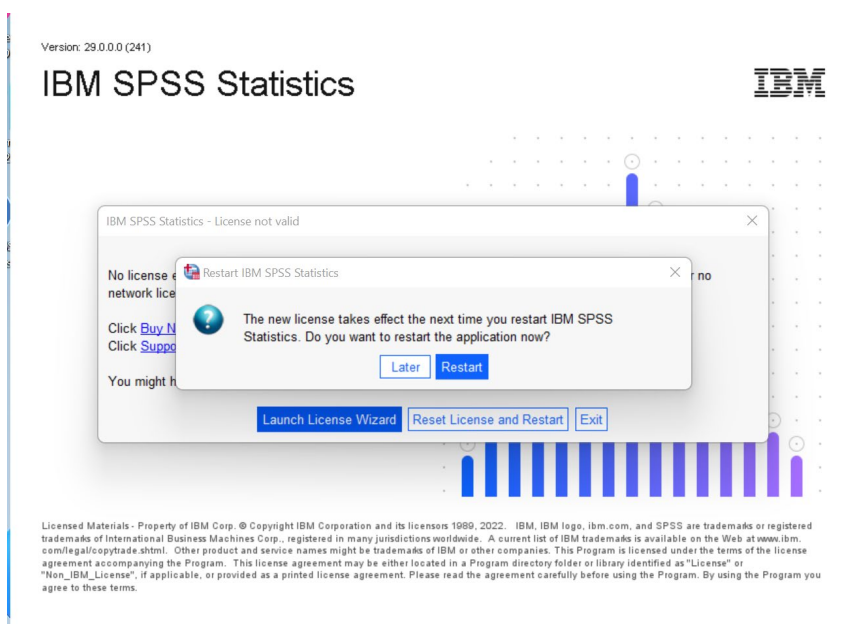

Stap 15: Je komt nu in het beginscherm van SPSS 29. Klik op 'Close'.

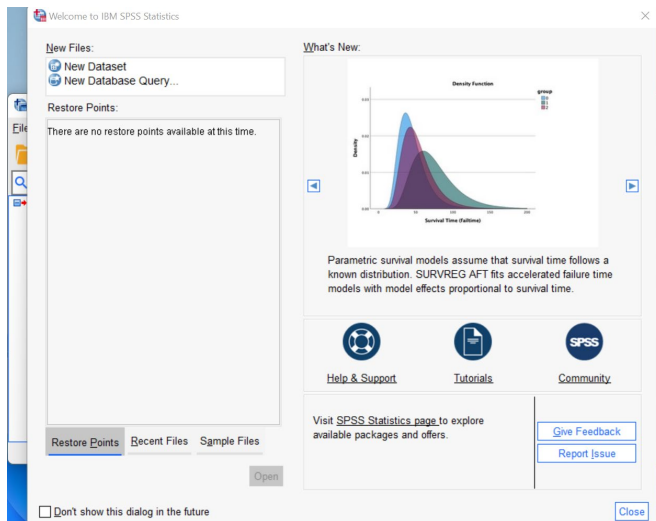

Stap 16: Je kunt nu van SPSS gebruikmaken. SPSS is nu succesvol geïnstalleerd!

