

---

# Installatiehandleiding



# IBM SPSS Statistics 27

## Windows

---

Om te beginnen met het installeren van SPSS 27 moet je eerst het installatiebestand op jouw apparaat downloaden. Dit doe je door op de downloadlink te klikken in jouw besteloverzicht op onze website of door te klikken in de link in de bevestigingsmail die je hebt ontvangen van ons. Hiermee wordt er een .exe bestand op jouw apparaat gedownload.

SPSS27 is alleen beschikbaar in een 64-bit versie.

**Stap 1:** Klik op jouw SPSS download link en wacht tot het bestand binnen is. Klik met de rechtermuisknop op het pijltje en kies voor 'openen'.



**Stap 2:** Wacht tot de installer voltooid is.

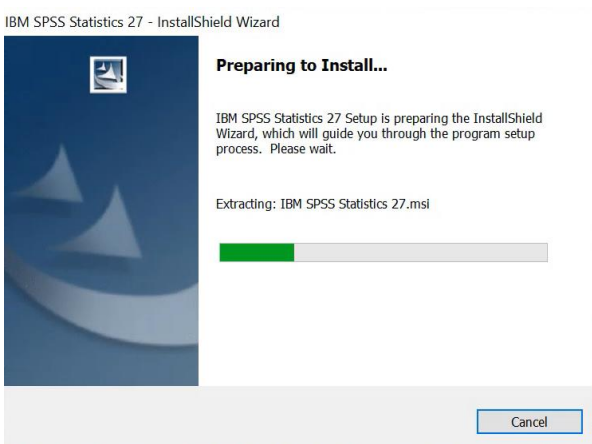

**Stap 3:** Klik op 'next'.

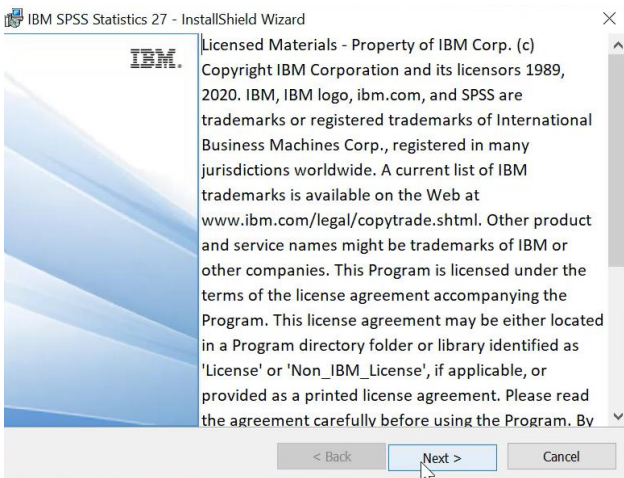

**Stap 4:** Accepteer de voorwaarden en klik op 'next'.

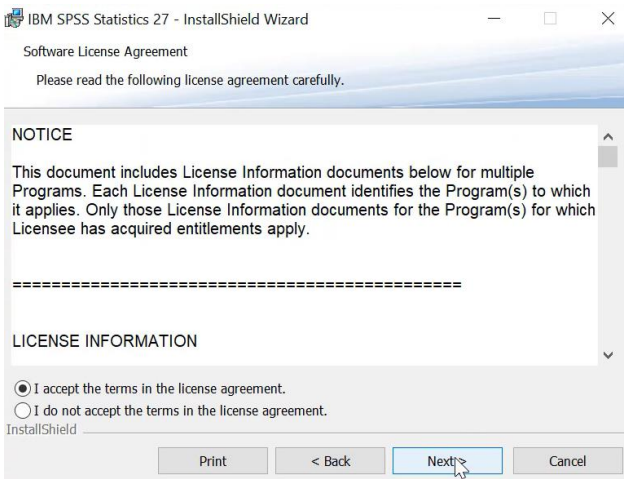

**Stap 5:** Kies een (andere) map waar je het programma wil installeren of klik op 'next'.

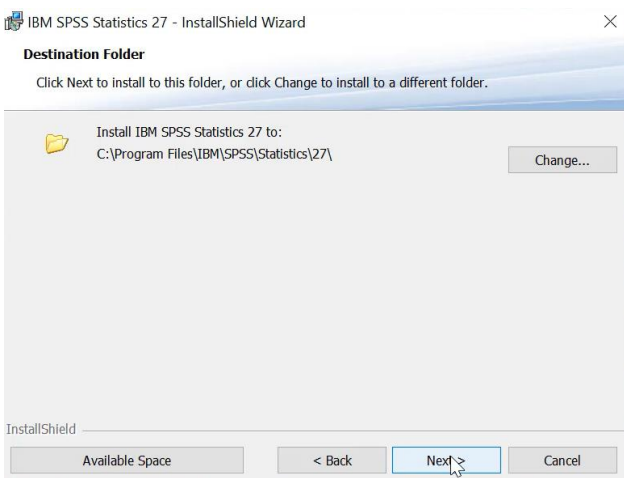

**Stap 6:** Klik op 'install' om de installatie te beginnen.

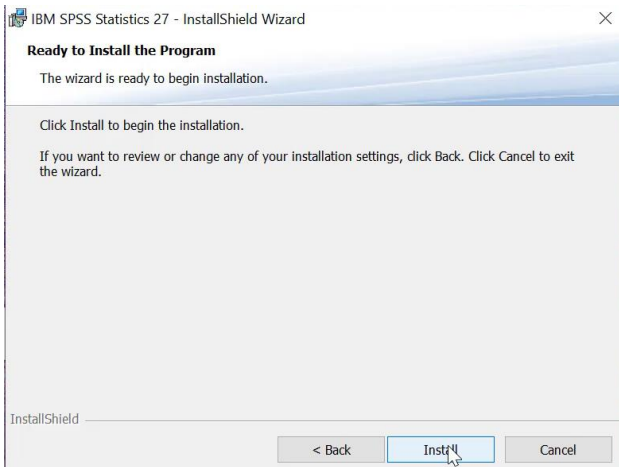

**Stap 7:** Wacht tot het programma geïnstalleerd is.

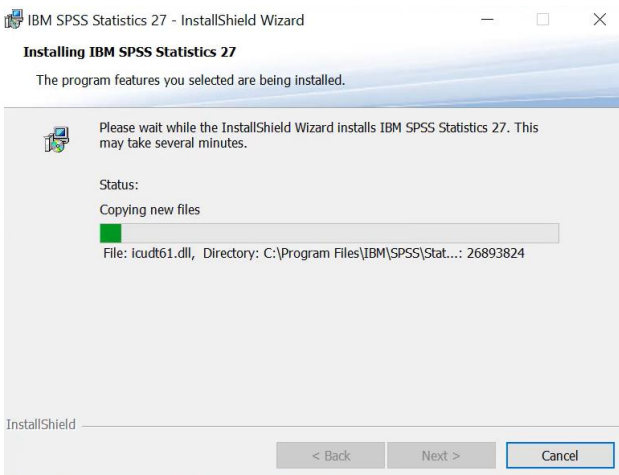

**Stap 8:** Zodra de installatie is voltooid zal SPSS je de optie geven om het programma direct te openen.

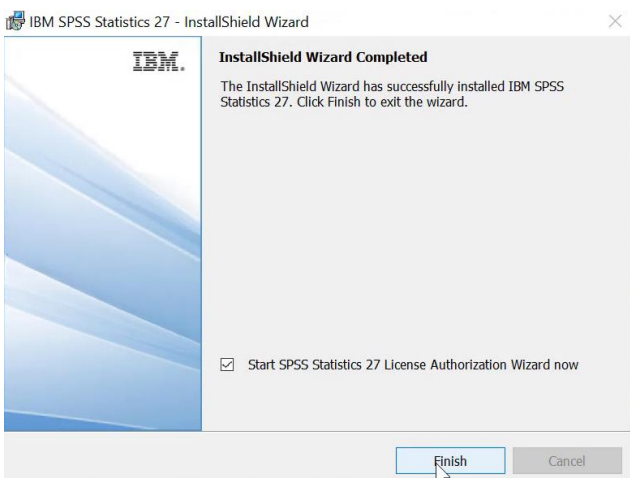

**Stap 9:** Bij het openen van de software zal je direct de mogelijkheid krijgen om de software te activeren door jouw serienummer in te vullen. Kies hier voor 'Authorized user license' en klik op 'Next'.

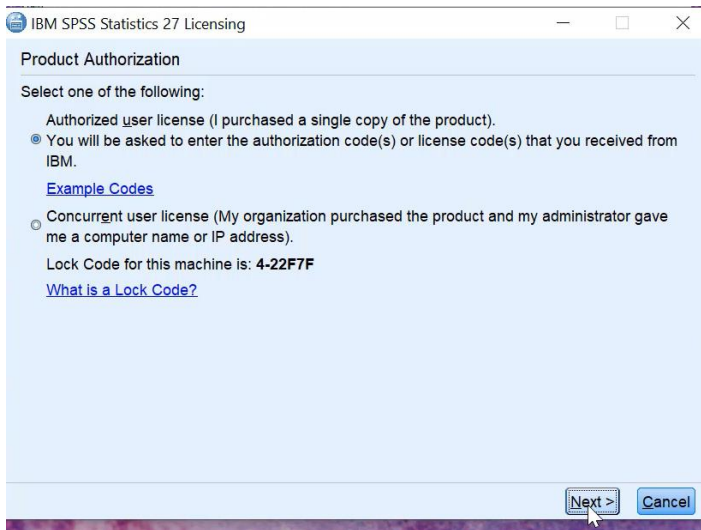

**Stap 10:** Nu kan je jouw serienummer invullen. Dit serienummer kan je vinden in de bevestigingsemail die je hebt ontvangen van ons en in jouw besteloverzicht op de SURFspot website. Klik vervolgens op 'Add'.

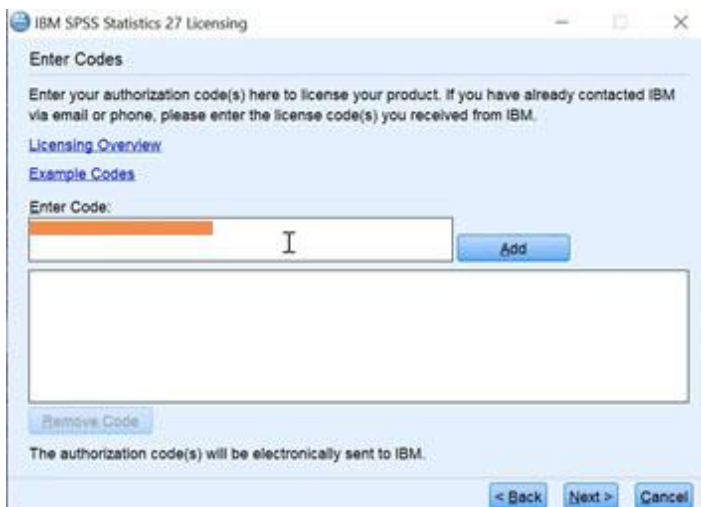

**Stap 11:** Het serienummer is nu toegevoegd. Klik op 'next'.



**Stap 12:** Je ziet nu dat jouw activatie geslaagd is. Klik op 'next'.

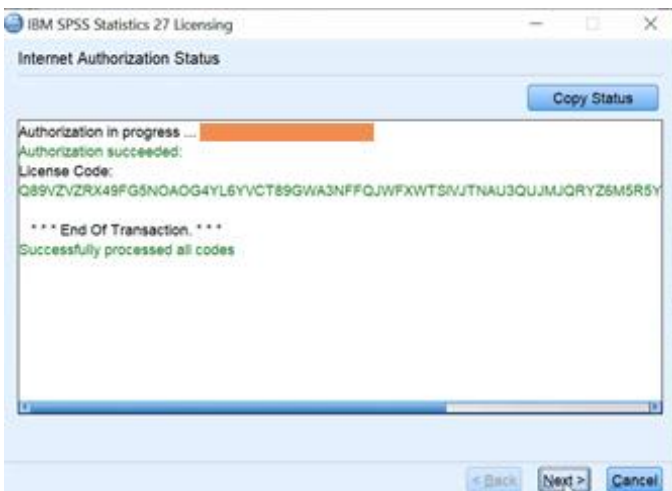

**Stap 13:** Het activeren is compleet. Klik op 'next'.

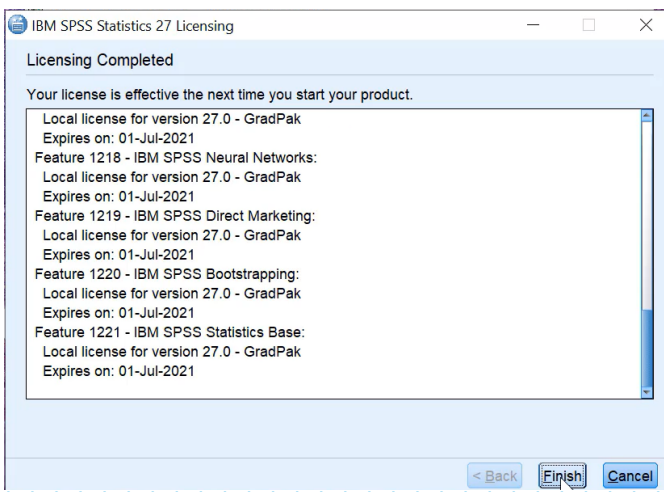

**Stap 14:** Je kunt SPSS 27 nu openen via je Windows home button. Je kunt IBM typen in het zoekbalkje, maar je vindt het ook bovenaan terug bij 'recentelijk toegevoegd'.

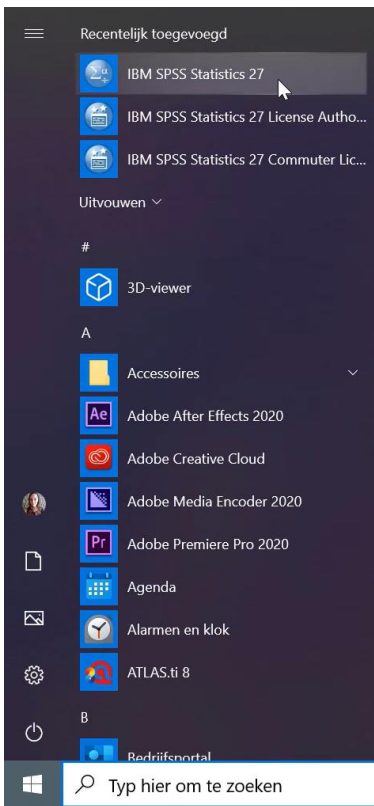

**Stap 15:** Jouw SPSS 27 is nu geopend en je kan ermee aan de slag. Klik op 'New Dataset' om aan een nieuw SPSS bestand te beginnen.

